La Mieuserie

Bulletin officiel de l'Association des Descendants des Lemieux d'Amérique

Volume 30 — Numéro 2 — MAI 2016 — Bulletin 94 http://www.familles-lemieux.org

RASSEMBLEMENT DES LEMIEUX

VICTORIAVILLE 20-21 AOÛT 2016

MOSAÏCULTURES & MUSÉES

VILLEGIA
LE VICTORIN
VICTORIAVILLE

34e ASSEMBLÉE GÉNÉRALE ANNUELLE
34th ANNUAL GENERAL ASSEMBLY

NOUVEAUTÉ
PAGE FACEBOOK LEMIEUX!

facebook.com/associationdeslemieux

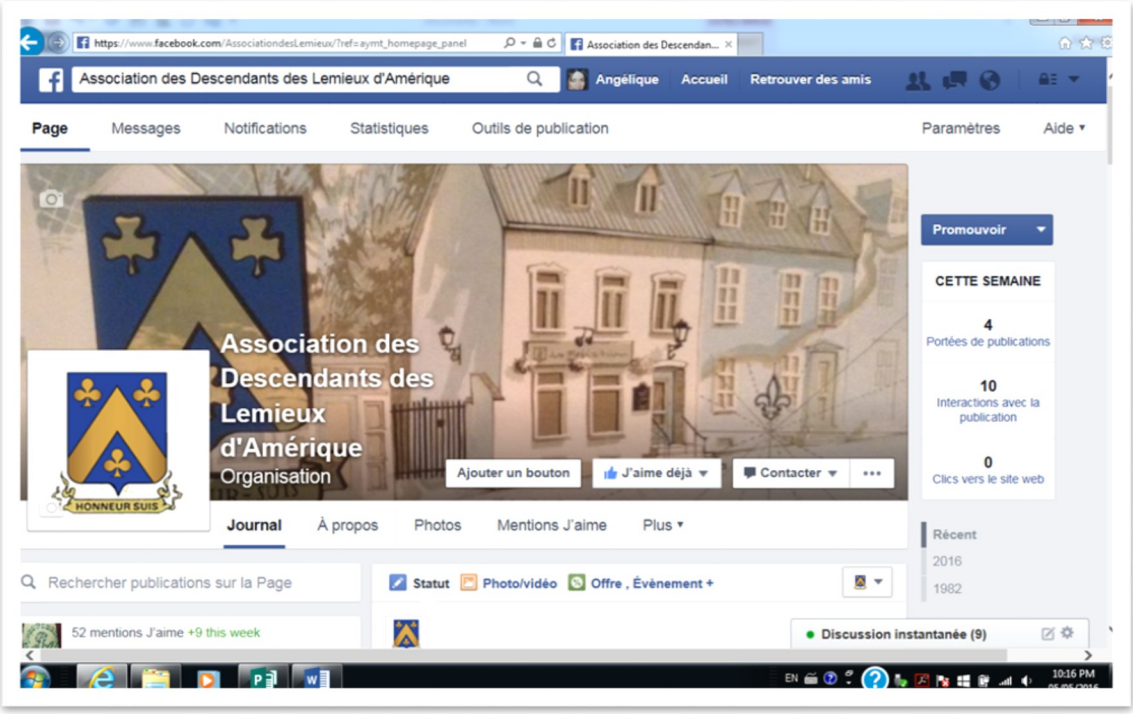

52 Lemieux on dit: J'AIME!!!

NOUVEAUX MEMBRES

L'Association des Descendants des Lemieux d'Amérique tient à souhaiter la plus cordiale des bienvenues à nos nouveaux membres:

Mélanie Lemieux (Québec)
Daniel Lemieux (Beaumont)
Jean Lemieux (Lévis)
Denise Lacroix (Lévis)
Jean-Guy Lemieux (Lévis)
Louisette Garneau (Lévis)

MOT DU PRÉSIDENT

Bonjour chère cousine, cher cousin

Nous voici maintenant au **printemps**, je suis bien content! Enfin la **chaleur** et les **jolies fleurs** qui embellissent nos maisons et nos jardins! Avec tous ces beaux éléments réunis, je vais, sans plus tarder, pouvoir débuter **ma saison de kayak** en toute beauté!

Mais avant ma première randonnée en kayak sur la rivière Richelieu, je dois vous informer que les préparatifs s'activent en vue de l'assemblée générale de l'Association des Descendants des Lemieux d'Amérique qui aura lieu les **20 et 21 août prochain**. Je sollicite votre participation aux activités de l'Association des Lemieux dans ma région d'enfance: **Victoriaville!** Venez me rencontrer en famille et entre Lemieux et Descendants des Lemieux. Amenez vos frères, sœurs, enfants, cousins et cousines, plus il y aura de monde, plus ce sera dynamique et intéressant! Plusieurs activités sont prévues à l'horaire, elles vous seront dévoilées au fil des pages de ce présent Bulletin qui est d'ailleurs, entièrement consacré à notre **Rassemblement annuel 2016**.

Au mois de février, nous avons participé au **« Salon des associations de familles » à Lévis**, c'était la première fois que l'événement se tenait à Lévis. Nous avons reçu environ le même nombre de visiteurs que l'année passée à la Place Laurier à Québec, mais chose certaine, l'intérêt pour la généalogie et l'histoire de notre famille Lemieux étaient **beaucoup plus marqués à Lévis!** Ce Salon est très important pour notre association, chaque année il nous permet de faire de belles rencontres et 6 Lemieux sont devenus des nouveaux membres! Tous nos visiteurs ont bien apprécié notre accueil et notre beau kiosque.

Je suis content de vous annoncer qu'au mois de mars dernier, nous avons créé notre Page Facebook de l'Association des Lemieux: **facebook.com/associationdeslemieux**. Devenez ami de la Page en cliquant « **J'aime** » et partagez en grands nombres à tous vos amis. C'est un bon moyen de communication entre Lemieux et ça vous permet de **rester informé de toutes les activités et des plus récentes nouvelles de l'Association des Lemieux**. Merci à nos 52 Amis Facebook du Québec du Canada, des États-Unis et de la France! L'intérêt est international quand on est un Lemieux!

Nous avons commencé à renouveler notre inventaire d'articles de souvenir. Récemment, nous avons fait l'acquisition d'une **nouvelle épinglette**, un peu plus grosse que celle que l'on avait depuis quelques années, elle conserve le même logo et le nom « Lemieux » est bien mis en évidence, j'en suis très fier! Si vous avez des idées d'articles de souvenir, faites-le moi savoir, toutes les propositions seront étudiées.

L'Association continue intensément ses démarches sur ses recherches ADN. Dès que nous aurons obtenu les deux résultats complets de nos membres volontaires, nous publierons un article spécial sur la Signature Ancestrale, c'est-à-dire: **la signature ADN de tous les Lemieux d'Amérique ayant comme ancêtre Pierre et Gabriel Lemieux!** À surveiller en 2016!

Pour terminer, je vous donne rendez-vous à notre Rassemblement 2016 à Victoriaville les 20 et 21 août 2016 et je vous souhaite une bonne lecture du Bulletin « La Mieuserie ». Vos articles sont toujours les bienvenus, chaque Lemieux a une belle histoire, un fait vécu ou une nouvelle à raconter. **Au plaisir de vous lire à mon tour!**

François Lemieux
Président-kayakiste

PRESIDENT'S MESSAGE

Hello Dear cousin,

We are now in the **spring**, I'm glad! Finally **heat** and the **pretty flowers** that beautify our homes and gardens! With all these beautiful elements together, I will, without delay, to start **my kayak season** in beauty!

But before my first kayak trip on the Richelieu River, I must inform you that preparations are gearing up for the Annual General Assembly of the Association des Descendants des Lemieux d'Amérique to be held on **August 20 and 21, 2016**. I ask for your participation in the activities of the Association of Lemieux in my childhood Region: **Victoriaville!** Meet me with family and Lemieux and Descendants of Lemieux. Bring your brothers, sisters, children and cousins, there will be more people, it will be more dynamic and interesting! Several activities are planned in the schedule, they will be revealed in the pages of this Newsletter which is also entirely devoted to our Annual Rassemblement 2016.

In February, we participated in the **"Salon des associations de familles" in Lévis**, it was the first time the event was held in Lévis. We received approximately the same number of visitors than last year at Place Laurier in Quebec City, but certainly the interest in genealogy and history of our Lemieux family was **much more marked in Lévis!** This "Salon" is very important for our association every year it allows us to make beautiful encounters and 6 Lemieux became new members! All our visitors have enjoyed our hospitality and our beautiful kiosk.

I'm happy to announce that last March we created our Facebook Page of the Association of Lemieux: **facebook.com/associationdeslemieux**. Become a friend of the Page by clicking **"Like"** and share it to all your friends. This is a good means of communication between Lemieux and **it keeps you informed of all the activities and latest news of the Association of Lemieux**. Thank you to our 52 Facebook friends from Quebec, Canada, the United States and France! The interest is international when Lemieux is!

We started to renew our inventory of souvenir items. Recently we have acquired a **new pin**, a little larger than that which had been in recent years, it retains the same logo and "Lemieux" name is highlighted, I am very proud! If you have ideas for souvenir items, let me know, all the propositions will be considered.

The Association continues its efforts intensely on its DNA research. Once we got the two full results of our volunteer members, we will publish a Special article on **Ancestral Signature is to say: DNA signature of every American having Lemieux as ancestor Pierre and Gabriel Lemieux!** Coming up in 2016!

Finally, I give you an appointment at our Rassemblement 2016 in Victoriaville on August 20 and 21, 2016 and I hope you enjoy reading the Newsletter "La Mieuserie". Your articles are always welcome, each Lemieux has a beautiful story, a true story or news to tell. **Hope to read you in my turn!**

François Lemieux
President-kayaker

LE RASSEMBLEMENT DES LEMIEUX 2016 VICTORIAVILLE

Le Rassemblement des Lemieux se tiendra les **20 et 21 août 2016** à Victoriaville dans la belle région des Bois-Francs située dans le Centre-du-Québec. Région riche en histoire et en **Lemieux!** Je vous invite donc en grand nombre à venir participer aux activités du samedi et à assister à notre traditionnelle assemblée générale du dimanche. L'Association des Descendants des Lemieux d'Amérique séjournera au confortable **Hôtel Le Victorin** à Victoriaville pendant toute la durée des événements: tarif privilégier à 118$, mentiez le nom de l'**Association des Lemieux!** 1-877-845-5344 ou par Internet: Code A190816: **www.hotelsvillegia.com/fr/hotel-le-victorin.** L'horaire complet de nos activités figure aux pages 7 & 8 et **la date limite pour s'inscrire a été prolongée au 5 août 2016**. Le samedi 20 août, nous irons visiter l'exposition des **Mosaïcultures** à Kingsey Falls, site magnifique, aires de repos pour admirer les belles sculptures de fleurs et d'arbustes, bienvenue aux amoureux de la nature, c'est un incontournable dans la région! Par la suite, le **Musée Laurier** et l'**Hôtel des Postes** nous accueilleront dans leurs belles demeures ancestrales. Le dimanche 21 août, nous tiendrons notre **34e assemblée générale à l'Hôtel Le Victorin,** à la salle Bois-Franc, plusieurs sujets intéressants, des prix de présence et discussions seront à l'ordre du jour! Par la suite nous nous dirigerons vers dans La Verrière de l'Hôtel pour savourer un bon repas concocté par un chef réputé au Québec! Pour terminer et nous irons rendre hommage à notre ancêtre: **Théotime Lemieux** à Victoriaville, là où une plaque commémorative a été inaugurée par notre Association en 1988, son histoire vous sera racontée sur place! Pour clore notre Rassemblement 2016, nous ferons une halte au **Mont Arthabaska** afin d'admirer la vue panoramique que nous offre cette région: paysage québécois **à couper le souffle**! —Angélique ;-)

The Rassemblement of Lemieux will be held on **August 20 & 21 2016** in Victoriaville in the beautiful Bois-Francs Region located in the Centre-du-Québec. Region rich in history and **Lemieux!** I invite you to come and participate in activities on Saturday and attend our traditional Annual General Assembly on Sunday. The Association des Descendants des Lemieux d'Amérique will stay at the cozy **Hotel Le Victorin** in Victoriaville for the duration of events: tariff preference to 118$, mention the name of the **Association of Lemieux!** 1-877-845-5344 or by Internet: A190816 Code: **www.hotelsvillegia.com/fr/hotel-le-victorin.** The complete schedule of our activities is on pages 7 & 8 and **the deadline to register has been extended to August 5, 2016.** On Saturday August, 20, we will visit the exhibition of **Mosaïcultures** in Kingsey Falls, magnificent site, rest areas to enjoy the beautiful sculptures of flowers and shrubs, welcome to nature lovers, this is a must in the region! Thereafter, the **Laurier Museum** and the **Hôtel des Postes** welcome us into their beautiful ancestral homes. Sunday, August 21, we will hold our **34th Annual General Assembly** at Hotel Le Victorin in the Bois-Franc Room, several interesting subject, door prizes and discussions will be on the agenda! Afterwards, we go to the "La Verrière" of the hotel to enjoy a meal cooked by a renowned chef in Quebec! To finish, we will honor our ancestor **Théotime Lemieux** in Victoriaville, where a commemorative plaque was unveiled by our Association in 1988, his story will be told on place! To close our Rassemblement 2016, we stop at **Mont Arthabaska** to admire the panoramic view offered by this region: Quebec landscape **breathtaking!** —Angélique ;-)

SALON DES ASSOCIATIONS DE FAMILLES LÉVIS * FÉVRIER 2016

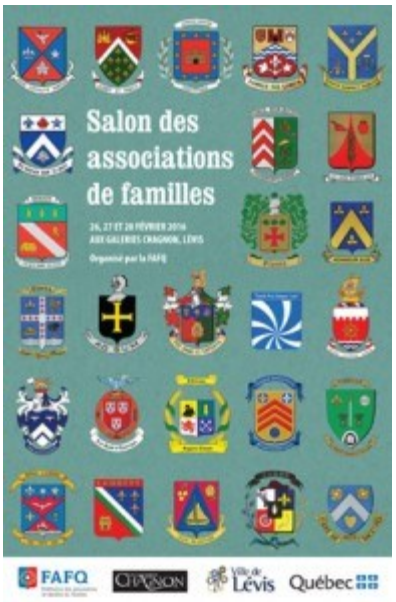

François, Angélique, Rolland

Le Salon des associations de familles a eu lieu à Lévis du 26 au 28 février 2016. L'accueil aux Galeries Chagnon fut très chaleureux. L'histoire familiale, la généalogie et le patrimoine étaient au rendez-vous dans cette grande région de la rive sud de Québec! **44 associations de familles** étaient présentes et l'achalandage a dépassé nos attentes. Merci à nos bénévoles de l'Association des Lemieux: Rolland, Céline, Angélique et François pour leur beau kiosque et leur générosité. Nous avons eu la chance de rencontrer des Lemieux passionnants et **6 Lemieux** ont décidé de devenir membres! Au Plaisir de vous rencontrer l'année prochaine, car le Salon sera présenté à **Lévis en 2017!**

The Salon des associations de familles was held in Lévis from 26 to 28 February 2016. The reception to the Galeries Chagnon was very cordial. Family history, genealogy and heritage were to go to this great region of the south shore of Quebec! **44 family associations** were present and ridership exceeded expectations. Thank you to our volunteers of the Association of Lemieux: Rolland, Celine, Angélique and François for their beautiful kiosk and generosity. We had the chance to meet interesting Lemieux and recruit **6 new members!** Pleasure to meet you next year, because the "Salon" will be presented in **Lévis in 2017!**

Notre beau Kiosque LEMIEUX!

Belle rencontre!
François et Jean Lemieux

Les Familles d'Amérique Lemieux Families of America

HORAIRE

RASSEMBLEMENT DES LEMIEUX 2016
VICTORIAVILLE

MOSAÏCULTURES & MUSÉES
Samedi 20 AOÛT 2016

8h30 **Accueil** des membres à la l'**Hôtel Le Victorin (Lobby)**
19, boul. Arthabaska Est, Victoriaville (Québec) Canada
9h00 **Départ vers les Mosaïcultures** * Parc Marie-Victorin
385, boul. Marie-Victorin à Kingsey Falls
12h30 **À vos frais**–**Lunch** au Bistro-Terrasse * Parc Marie-Victorin
385, boul. Marie-Victorin à Kingsey Falls
14h30 **Visite des Musées Laurier & Hôtel des Postes**
16 rue Laurier O. **&** 949 boul. des Bois Francs S, Victoriaville
18h00 **À vos frais**–**Souper au Restaurant Le LuXor**
213, rue Notre-Dame Est, Victoriaville

VILLEGIA
LE VICTORIN
VICTORIAVILLE

34e ASSEMBLÉE GÉNÉRALE ANNUELLE
Dimanche 21 AOÛT 2016

9h00 **Accueil des membres * Hôtel Le Victorin, Salle Bois-Franc**
19, boul. Arthabaska Est à Victoriaville (Québec) Canada
10h00 **Assemblée générale**
12h00 Prix de présence
12h30 **Repas du midi** 3 services * Hôtel Le Victorin (La Verrière)
15h00 **Visite – Plaque commémorative** Théotime Lemieux
17H00 Fin de notre événement!

Les Familles d'Amérique Lemieux Families of America

SCHEDULE

RASSEMBLEMENT OF LEMIEUX 2016
VICTORIAVILLE

MOSAÏCULTURES & MUSEUMS
Saturday, Auguste 20, 2016

8:30 a.m.	**Registration of Members at Hôtel Le Victorin (Lobby)** 19, boul. Arthabaska Est, Victoriaville (Quebec) Canada
9:00 a.m.	**Departure Mosaïcultures *** Parc Marie-Victorin 385, boul. Marie-Victorin à Kingsey Falls
12:30 p.m.	**At your expense! Lunch Bistro-Terrace***Parc Marie-Victorin 385, boul. Marie-Victorin à Kingsey Falls
2:30 p.m.	**Visit Museums Laurier & Hôtel des Postes** 16 rue Laurier O **&** 949 boul. des Bois Francs S, Victoriaville
6:00 p.m.	**At your expense! – Dinner Restaurant Le LuXor** 213, rue Notre-Dame Est, Victoriaville

VILLEGIA
LE VICTORIN
VICTORIAVILLE

34th ANNUAL GENERAL ASSEMBLY
Sunday, August 21, 2016

9:00 a.m.	**Welcome of Members at Room Bois-Franc**
10:00 a.m.	**General Assembly**
12:00 p.m.	Door prizes
12:30 p.m.	**Meal 3 services * Hôtel Le Victorin (La Verrière)**
3:00 p.m.	**Visit – Commemorative Plaque :** Théotime Lemieux
5:00 p.m.	End of the event!

UN ERMITE AU MONT-ST-HILAIRE

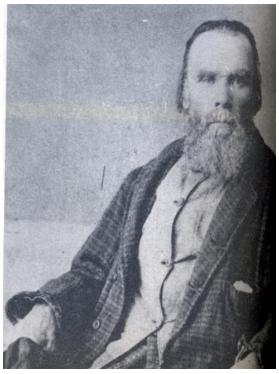

Les historiens de Beloeil-Mont-St-Hilaire le nomment **Hilaire Lemieux**. Le journaliste du *Courrier de Saint-Hyacinthe* le nomme Hubert Lemieux. Quoi qu'il en soit, c'est un original, hors norme et non conformiste. Il aurait vécu en solitaire sur la montagne entre 1868 et 1873, «sous la protection de Mme Campbell», précisent les historiens de l'endroit.

«Il n'était pas célibataire, comme on l'a cru longtemps à Saint-Hilaire. Mais à la suite de difficultés quelconques avec sa femme, il se réfugia au mont Saint-Hilaire et y vécut en ermite, se nourrissant du gibier de la montagne et du poisson qu'il prenait dans le lac Hertel... Ce Lemieux venait de Lévis, où il avait été dans le commerce». Vérification faite, à Pointe Lévis deux Hubert Lemieux prennent épouse.

L'un, fils d'Ambroise Lemieux se marie en juillet 1868. L'autre, fils de Joseph, épouse une veuve, Sophie Topen en 1859. C'est peut-être ce dernier qui est notre itinérant montagnard. Des Topen et des Lemieux de Lévis sont qualifiés de bateliers et de navigateurs. Hubert Lemieux était-il un habitué de la rame?
«Il quitta Saint-Hilaire comme il était venu du jour au lendemain. Apparemment, il s'accommodait mal des réunions et des bals qui se donnaient à l'hôtel que l'on venait de construire sur le lac, en somme du voisinage des humains. Il dit alors qu'il se rendrait avec sa chaloupe jusqu'à Lévis par le Richelieu et le fleuve Saint-Laurent, mais il semble que c'était là simplement une fable, destinée à dérouter ceux qui s'informeraient de ses projets. Il abandonna vraisemblablement son embarcation en route et prit quelque part le train pour une destination connue de lui seul. On le retrouve quelques temps après au lac Mégantic où il passa le reste de ses jours. Il établit son nouvel ermitage au pied d'une montagne à quatre milles du village d'alors, sur la rive droite du lac, et reprit sa vie solitaire, subsistant comme à Saint-Hilaire de gibier et de poisson».

«Chaque semaine, le mercredi ou le jeudi, il colportait du poisson à travers les rues du Lac Mégantic, et le produit de ses ventes lui permettait l'achat d'épiceries chez les marchands du lieu. Puis il retournait invariablement à sa cabane où il vivait en compagnie d'un chien et, pendant longtemps, d'un mouton.»

«Excellent catholique, le père Lemieux assistait à la messe chaque dimanche. Il se rendait à l'église en chaloupe ou en raquettes, selon la saison. Il parlait rarement à qui que ce soit et ne se souciait aucunement de ce que l'on pouvait dire de lui. Son séjour au Lac Mégantic dura une vingtaine d'années. Il se rendit un jour à Sainte-Anne de Beaupré, pour un pèlerinage et, en route, indiqua à un compagnon, en passant à Lévis, la maison qu'il avait habitée dans sa jeunesse. Il n'arrêta point. Il revint au Lac Mégantic et y demeura jusqu'à sa mort».

Le répertoire des sépultures de Lac Mégantic ne fait aucune mention d'un Hubert Lemieux inhumé à cet endroit vers 1893.

À Saint-Pascal-de-Kamouraska, la montagne à Coton, avait aussi connu son ermite. «Un dénommé Johnny Lainé arrive à Saint-Pascal en 1845, en provenance du Nouveau Brunswick. Il se construit un ermitage au sommet de la montagne et dédie la chapelle qu'il comporte à la Vierge Marie à laquelle il voue une vénération sans bornes. Toujours vêtu de blanc et appliquant la couleur blanche partout autour de lui, il reçoit le surnom de Coton. Il vivra à cet endroit fort fréquenté jusqu'en 1870 environ. Il meurt à Montréal en 1890». (Source Internet).

RÉFÉRENCES: **Photo:** Musée McCord, reproduite dans *Cahier d'histoire*, no 21, page 40, Société d'histoire de Beloeil-Mont-St-Hilaire. **Texte:** *Le Courrier de Saint-Hyacinthe*, 5 janvier 1945.

Un Merci tout spécial à M. Paul-Henri Hudon, auteur de cet article et président de la Société d'Histoire de la Seignerie de Chambly qui nous a autorisé sa publication.

NOUVELLE ÉPINGLETTE * NEW PIN ÉDITION 2016

Disponible au coût de 7$ lors de l'assemblée générale ou sur commande: **assocation.lemieux2016@gmail.com**

COIN DU MEMBRE MEMBER'S SECTION

Le **Coin du membre** est un espace spécialement réservé aux Lemieux qui souhaitent partager et laisser en héritage aux futures générations, leur histoire, leur lignée généalogique, leur métier ainsi que leur passion. Le Bulletin "La Mieuserie" est fier de consacrer une page entière à un membre dans chacune de ses éditions et aussi dans sa section privée de son site web intitulée: « Espace membre/Biographie ». Tous les Lemieux qui le désirent, sont invités à nous transmettre une courte biographie accompagnée d'une photo portrait. **Réservez votre place dans le prochain Bulletin « La Mieuserie »!**

The "**Member's Section**" is a space specially reserved for Lemieux who wish to share and leave a legacy to future generations, their history, their family lineage, their profession and their passion. Bulletin "La Mieuserie" is proud to devote an entire page to a member in each edition and also in his private section of his website entitled "Members/Biography." All Lemieux who wish are invited to submit a short bio along with a pretty picture. **Reserve your place in the next Bulletin "La Mieuserie"!**

Envoyez-moi votre courte biographie à: association.lemieux2016@gmail.com
François Lemieux

MEMBER'S SECTION

Phil Lemieux

Genealogy: Ancestor of Pierre

Pierre Lemieux	Marie Luguen
Pierre Lemieux	Marie Besnard
Louis Lemieux	Madeleine Cote
Louis Lemieux	Genevieve Fortin
Louis Lemieux	Louise Gamache
Louis Lemieux	Marguerite Blanchet
Jacques Lemieux	Julie Bernier
Augustin Lemieux	Leocadie Caouette
Philias Lemieux	Suzanne St-Cyr
Arthur Lemieux	Anna McKenna
Philip Lemieux	Cheryl Blackmer

Biography:

Born in Webster, Massachusetts (USA) and moved to Putnam, Connecticut (USA) in 1960. Educated in the Putnam Public School system and graduated with honors in 1979 from the Rhode Island School of Electronics in Providence, Rhode Island. College degrees include Bachelor of Science, Summa Cum Laude from Nichols College, majoring in Electrical Engneering; and Associate in Mechanical Engineering, Summa Cum Laude from Worcester Junior College. Married Cheryl in 1987 in Thompson, Connecticut. Professional in the engineering and quality fields.

Served as President of the Worcester Chapter of the Phi Theta Kappa Honor Fraternity and taught various adult education computer classes from 1989 to 2001.

Travels, in addition to annual meetings of the association in Quebec, include 28 states in the United States, Toronto, England, China, Taiwan, India, Thailand, predominantly business related.

Member #2082: 2005 - present, serving on the Board of Directors since 2010

COLLABORATEURS AU BULLETIN #94

François Lemieux

Angélique Courchesne

DATE DE TOMBÉE

Pour la prochaine publication, vos articles doivent être reçus **AVANT LE 2 OCTOBRE 2016.**

For the next publication, your articles must be received **BEFORE OCTOBER 2, 2016:**

association.lemieux2016@gmail.com

ou

François Lemieux
162 rue Desjardins
Beloeil (Québec) J3G 5P8
Canada

Arrière: François, Gilles, Rolland
Avant: Jacques, Angélique, Georgette, Pierre-André

William

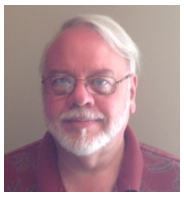

Philip

CONSEIL D'ADMINISTRATION
BOARD OF DIRECTORS

Président et responsable de l'inventaire:

François Lemieux
162, rue Desjardins
Beloeil (Qc) J3G 5P8
(514) 654-7785
francois.lemieux@hotmail.com

Vice-président politique et Archiviste:

Rolland Lemieux
1, Rang 30
St-Louis-de-Gonzague (Qc) J0S 1T0
(450) 373-4946
lemieuxrolland@gmail.com

Trésorier:

Gilles Lemieux
805-40, Allée des Brises-du-Fleuve
Montréal (Qc) H4G 3M9
(514) 766-0213
gillesdesbrises@gmail.com

Secrétaire et Vice-présidente administrative

Angélique Courchesne
162, rue Desjardins
Beloeil (Qc) J3G 5P8
(514) 799-4445
angelique.courchesne@hotmail.com

Responsable du recrutement:

Jacques Dubaere
322, Ch. Des Chalets
Coaticook (Qc) J1A 2S4
(819) 849-7894
jacques.dubaere@hotmail.ca

Administrateurs:

Georgette Lemieux-Dubaere
georgette.lemieuxdubaere@gmail.com
Philip Lemieux
plemieux@snet.net
Pierre André Lemieux
William Lemieux
wlemieu@gmail.com

Aumônier:

Lucien Lemieux